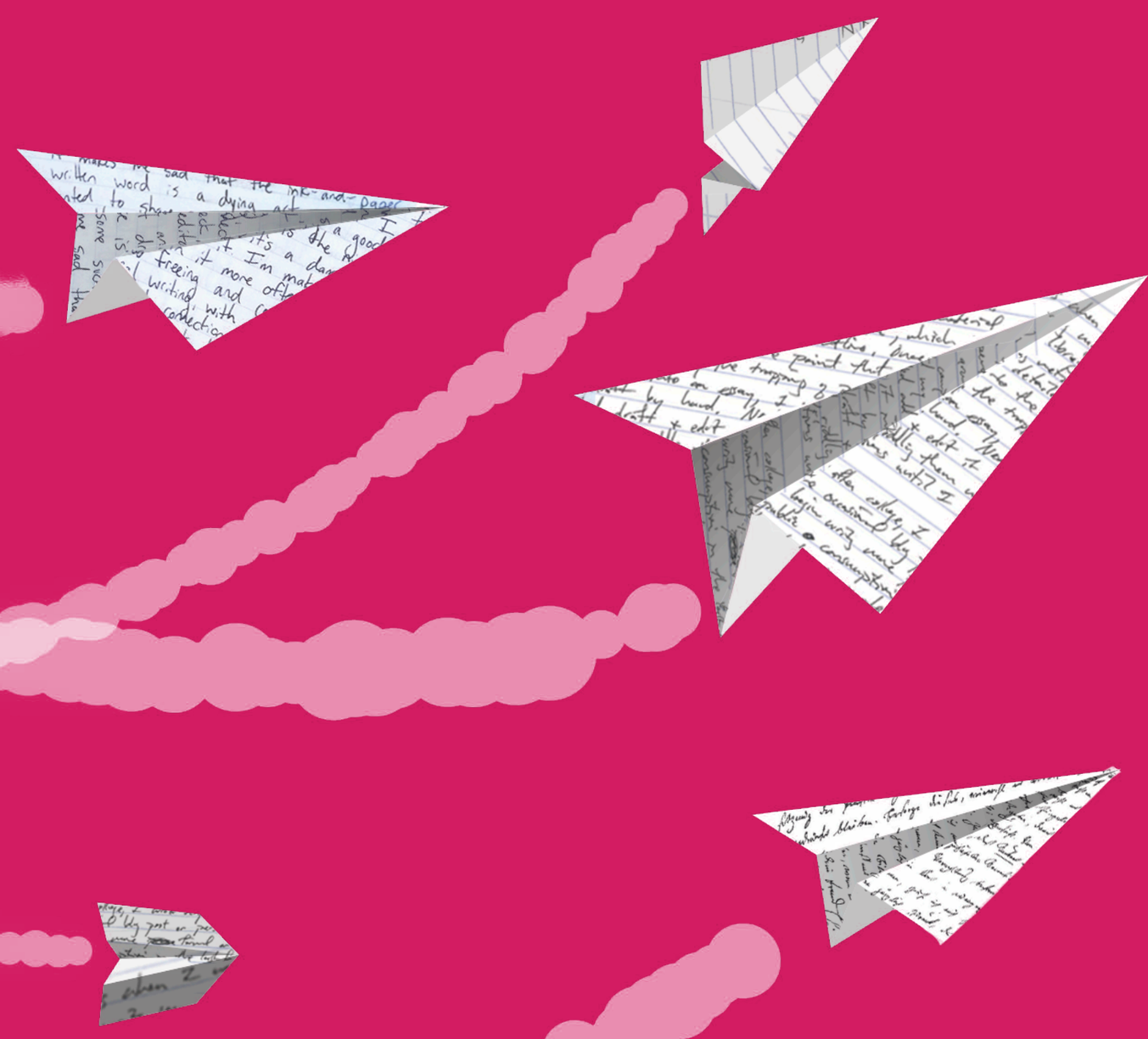

PRIX LAURENCE 2024

CONCURSO LITERÁRIO PARA JOVENS AUTORES

No âmbito do seu festival LiteraTour, o concelho de Bettembourg (L) convida **todos os jovens autores** a participarem na 9ª edição do seu **concurso literário Prix Laurence**.

2 grupos etários: **12–17** e **18–26 anos**
Grandes finais com leituras ao vivo:
Sábado 27 de **abril** e **domingo, 28 de Abril de 2024** em **Bettembourg (L)**.

Participação até **25 de março de 2024**

WWW.PRIXLAURENCE.LU

obeler
fenneng:beetebuerg:
hunchereng
näerzeng
eis gemeng